

Óleos de F. GOCHI

Del 17 ago. al 19 oct. 2026



**“De los horizontes de Castilla
a las verticales del Norte”**



**E-mail: librerialaterceralapalabra@gmail.com
C/ Rosal, 21 Oviedo**

EL PINTOR:

Mi nombre es Manuel María Fernández Gochi, nací en Salamanca, aunque firmo artísticamente como F. Gochi. Soy un pintor español contemporáneo cuya obra se caracteriza por una intensa expresividad cromática y por el interés en el paisaje y la naturaleza con un estilo expresionista y fovista.

En 2017 retomé mi vocación artística y desde entonces desarrollé una trayectoria como pintor. He realizado numerosas exposiciones en distintos espacios culturales y galerías de España y del extranjero, en ciudades como Oviedo, Madrid, Pamplona, Santander, Palencia, Gijón, Nantes, Orense, Ávila, Madrid, Salamanca, León, Orense, Coruña, Pamplona, etc.

Además de la actividad pictórica, he participado en la edición de los siguientes libros y documental: Memorias de Pío Muriedas, tituladas «RECUERDOS DE MIS PASOS PERDIDOS». «LA VIDA DE POESÍA, PINTURA Y AMOR DE MARÍA LUISA GOCHI Y PÍO MURIEDAS». «18 ACCIONES PARA NO TENER TRAUMAS» con la colaboración de Luis M. La Haba. Documental de «La vida y obra de Pío Muriedas» con 55' de duración. Todos estos libros, así como el documental, se pueden descargar de la web: www.f-gochi.es

Tengo obra en colecciones privadas y públicas y puede decirse que soy un pintor accesible, cálido y honesto. La esencia de mi pensamiento en arte es:

-PINTO LO QUE VEO PERO, SOBRE TODO, PINTO LO QUE SIENTO-

LA PINTURA:

La obra se inscribe dentro de una figuración expresiva influida por el expresionismo y el fovismo. Mis pinturas se caracterizan por una pincelada suelta y enérgica y por un uso intenso del color, elemento central de mi lenguaje plástico. La técnica que utilizo habitualmente es, óleo sobre lienzo.

Las series pictóricas se han centrado principalmente en temas relacionados con el paisaje y la naturaleza, entre los que destacan:

- ◆ Campos de Castilla, inspirados en los horizontes abiertos y la cromática del paisaje castellano.
- ◆ Árboles y bosques, tratados como elementos simbólicos y vitales del paisaje del norte.
- ◆ Cielo y copas, composiciones que exploran la relación entre la luz y la vegetación.

La crítica ha señalado que mi pintura busca transmitir emoción a través del color y la simplificación formal, creando atmósferas que oscilan entre la vitalidad cromática y una cierta melancolía del paisaje.

La obra se sitúa dentro de una corriente de figuración contemporánea que reivindica la expresividad del gesto y la fuerza del color como vehículos de comunicación directa con el espectador.

Canto al expresionismo

*El lienzo con el pincel se vuelve grito,
la forma se desgarrar en su entorno,
no busca el ojo el fiel razonamiento,
sino la inspiración en grado infinito.
El color, en su proceso,
estalla en un violento movimiento;
la angustia, la pasión y el sentimiento
se graban en un trazo nunca dicho.
No es el mundo que se ve, lo que se dice,
es la sombra interior que cobra vida,
en una danza de color y albedrío.
La realidad, por fin, queda vencida,
y en la pincelada, cruda y fuerte,
se muestra la inspiración, sin medida.*

Contacto con el pintor:

✓ [Teléf. 616 49 11 19](tel:616491119)
✓ [E-mail: manuel@f-gochi.es](mailto:manuel@f-gochi.es)
✓ www.f-gochi.es

Exposiciones:
Asturias: café La Solera, café Dr. Peña, Fundación Alvargonzález,
Colegio Arquitectos Técnicos, Centro Asturiano, Arbesú Estudio, Casa
de Cultura en Grado, Casa de Cultura en Mieres, Casa de Cultura en
Tineo, Hotel Palacio de Mieras en Tineo, Librería Matedero Uno en
Oviedo, Librería La Tercera Palabra en Oviedo.
Madrid: Galería Arte Libro, Ateneo de Madrid con el galerista Enrique
Flórez
Pamplona: Galería Michel Mendéndez.
Orense: Galería Art Cuestion. Galería Visol
Nantes: en Art3f 2023
Cantabria: Castillo de Argüeso de Reinosa, Centro Cultural Dr.
Madrazo de Santander, Castillo Faro de Castro Urdiales, Centro
Cultural Ateca en Santander, Museo Jesús Otero en Santillana del Mar.
Ibiza: Galería Art café Teixedo
Palencia: Biblioteca Pública de Palencia, El Cafetín, Casa Cultura de
Magaz de Pisuerga, Museo de Arte Contemporáneo en Carrón de los
Condes
Coruña: Galería Xerion en Coruña, Ateneo Ferrolán en Ferrol, Galería
Art-idea en Ferrol, Fundación Araganey en Santiago de Compostela.
León: Casa del Parque de Babia y Luna, Biblioteca Pública de
Pontferrada, Centro Comercial El Rosal en Pontferrada.
La Rioja: Colegio Ingenieros Industriales en Logroño
Cáceres: Complejo Cultural Santa María en Plasencia
Avila: Claustro del Torredón de los Guzmanes
Zamora: Centro Cultural Soledad González en Benavente
Salamanca: Torre de los Anaya



Día tormentos 82x65 cm
290€



Campos de Castilla 35x48 cm
150€



Campos en ocre 45x59 cm
180€



Campos de Castilla 50x70 cm
220€



Tormenta 50x50 cm 180€



Árboles y montañas redondas 73x100 cm
290€

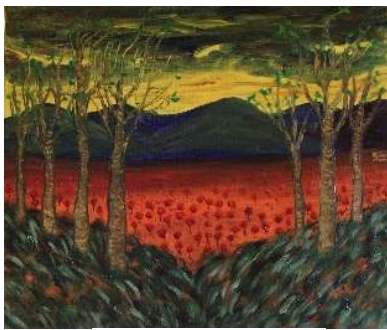

Campo de amapolas 50x59 cm 180€



Montañas y lirios 61x50 cm
180€



Árboles en línea 50x61 cm
180€



Trozo de cielo 80x60 cm
220€



Árboles 35x27 cm
120€



Cielo y copas 46x38 cm
150€



Cielo y copas 55x33 cm
150€



Cielo y copas 41x32 cm
150€



Cielo y copas 30x30 cm
120€



Cielo y copas 30x30 cm
120€